



DLBC

Dueceira2020



PROGRAMA DE
DESENVOLVIMENTO
RURAL 2014-2020



UNIÃO EUROPEIA
Fundo Europeu Agrícola
de Desenvolvimento Rural



A Europa investe nas zonas rurais / associação de desenvolvimento do ceira e dueça

PDR2020- PROGRAMA DE DESENVOLVIMENTO RURAL
MEDIDA 10 - DLBC | LEADER

✔ 10.212 Pequenos Investimentos na Transformação e Comercialização de
Produtos Agrícolas



PDR2020- PROGRAMA DE DESENVOLVIMENTO RURAL
MEDIDA 10 - DLBC | LEADER



10.212 Pequenos Investimentos na Transformação e Comercialização de Produtos Agrícolas



Legislação de Enquadramento e Normativo

Portaria 152/2016 de 25 de Maio

Anúncio de Abertura nº.1/10212/2016 e
Aditamento (Prorrogação de Prazo)

OTE - Orientação Técnica Específica 26/2016

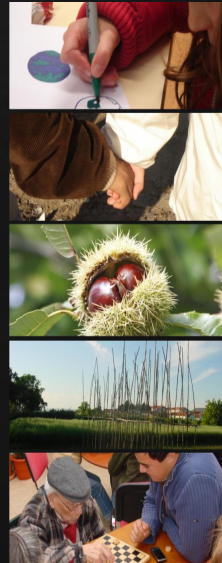

PDR2020- PROGRAMA DE DESENVOLVIMENTO RURAL
MEDIDA 10 - DLBC | LEADER**10.212 Pequenos Investimentos na Transformação e Comercialização de Produtos Agrícolas****OBJECTIVO DA OPERAÇÃO**

Renovação da estrutura produtiva agro-industrial, através do apoio a iniciativas orientadas para a criação de valor, que sejam determinantes para o reforço da competitividade dos sistemas de produção agrícola. Apoio a intervenções de criação e modernização das unidades de transformação e comercialização de produtos agrícolas de pequena ou média dimensão com relevância para a dinamização dos territórios rurais, permitindo às empresas modernizar ou expandir linhas de produção.



Contribuir para o processo de **modernização** e **capacitação** das empresas do sector agrícola e da transformação e comercialização dos produtos agrícolas

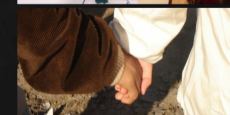





PDR2020- PROGRAMA DE DESENVOLVIMENTO RURAL MEDIDA 10 - DLBC | LEADER







10.212 Pequenos Investimentos na Transformação e Comercialização de Produtos Agrícolas

BENEFICIÁRIOS Tipologia e Critérios de Elegibilidade

-  pessoas singulares ou colectivas que se dediquem à transformação ou comercialização de produtos agrícolas [legalmente constituídas / sistema de contabilidade organizada ou simplificada de acordo com a Lei]
-  condições legais para exercício da actividade [de acordo com a natureza do investimento]
-  situação económica equilibrada [autonomia financeira pré-projecto = > 20% / Beneficiários s/ actividade: garantir pelo menos 25% de capitais próprios do total do investimento]
-  outros critérios...



PDR2020- PROGRAMA DE DESENVOLVIMENTO RURAL
MEDIDA 10 - DLBC | LEADER**10.212 Pequenos Investimentos na Transformação e Comercialização de Produtos Agrícolas****OPERAÇÕES** Tipologia e Critérios de Elegibilidade

-  enquadramento: CAE Anexo III Portaria 152/2016 ou comercializar produtos desses sectores ou ainda comercializar produtos agrícolas de acordo com os CAE do Anexo I do Tratado
-  custo total elegível  [€10.000;€200.000]
-  área geográfica aplicável [concelhos de Lousã, Miranda do Corvo e Vila Nova de Poiares]
-  contribuam para o desenvolvimento da produção ou valor acrescentado da produção agrícola

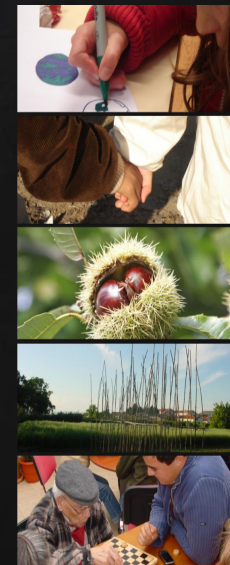

Outros critérios...

- Fontes de capital alheio asseguradas
- Viabilidade económico-financeira (VAL-Valor Actualizado Líquido)
 - Início após a data de submissão da candidatura
 - Coerência técnica, económica e financeira
 - Disposições legais aplicáveis: licenciamentos

PDR2020- PROGRAMA DE DESENVOLVIMENTO RURAL MEDIDA 10 - DLBC | LEADER



10.212 Pequenos Investimentos na Transformação e Comercialização de Produtos Agrícolas

CAE – CÓDIGOS DE ACTIVIDADE ECONÓMICA ELEGÍVEIS

| | | | | |
|-------|-------|-------|-------|-------|
| 10110 | 10391 | 10412 | 10830 | 11030 |
| 10120 | 10392 | 10510 | 10840 | 11040 |
| 10130 | 10393 | 10612 | 10893 | 13105 |
| 10310 | 10394 | 10810 | 11021 | |
| 10320 | 10395 | 10822 | 11022 | |

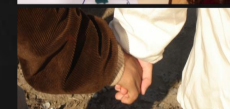

PDR2020- PROGRAMA DE DESENVOLVIMENTO RURAL MEDIDA 10 - DLBC | LEADER



10.212 Pequenos Investimentos na Transformação e Comercialização de Produtos Agrícolas

FORMA E NÍVEL DO APOIO

→ Taxa de co-financiamento **45%** em forma de Subsídio não reembolsável

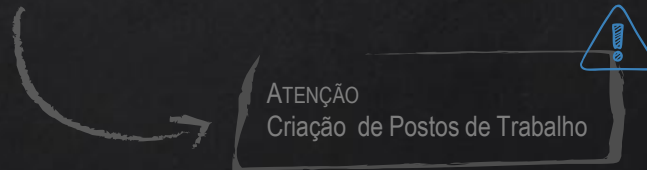

O PDR2020 pressupõe a clara orientação para resultados, com enfoque para a criação de emprego, os quais são objecto de contratualização



PDR2020- PROGRAMA DE DESENVOLVIMENTO RURAL MEDIDA 10 - DLBC | LEADER



10.212 Pequenos Investimentos na Transformação e Comercialização de Produtos Agrícolas



DESPESAS ELEGÍVEIS (1)

Bens Imóveis – Construção e Melhoramento

- Vedação e Preparação de Terrenos
- Edifício e outras construções [directamente ligados às actividades a desenvolver]
- Adaptação de instalações existentes [relacionadas com a execução dos investimentos]

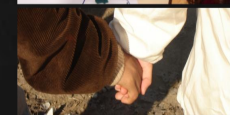

PDR2020- PROGRAMA DE DESENVOLVIMENTO RURAL MEDIDA 10 - DLBC | LEADER



10.212 Pequenos Investimentos na Transformação e Comercialização de Produtos Agrícolas



DESPEAS ELEGÍVEIS (2)

Bens Móveis – Compra ou Locação de Máquinas e Equipamentos

- Máquinas e Equipamentos novos [incluindo equipamentos informáticos]
- Equipamentos de transporte interno [movimentação de cargas/caixas e paletes com vida > 1 ano]
- Equipamentos de frio
- Automatização de equipamentos
- Equipamentos visando a valorização dos subprodutos e resíduos de actividade

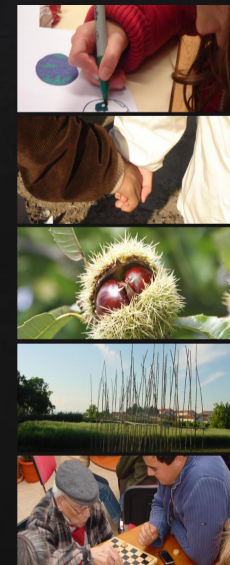

ATENÇÃO

Apenas são elegíveis as despesas efectuadas após a data de submissão da candidatura



PDR2020- PROGRAMA DE DESENVOLVIMENTO RURAL MEDIDA 10 - DLBC | LEADER



10.212 Pequenos Investimentos na Transformação e Comercialização de Produtos Agrícolas

DESPESAS ELEGÍVEIS (3)



Despesas Gerais

- Despesas no domínio da eficiência energética e energias renováveis
- Software aplicacional
- Propriedade Industrial
- Diagnósticos, Auditorias, Planos de Marketing e Branding
- Estudos de Viabilidade e Acompanhamento, Projectos de Arquitectura e Engenharia associados ao investimento [até 5% do custo total elegível aprovado]

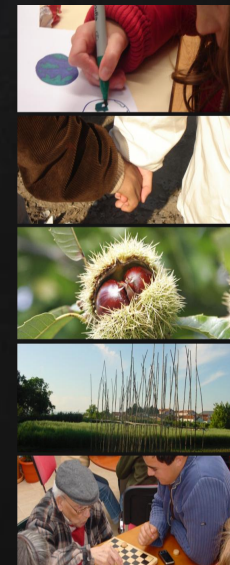

ATENÇÃO

São elegíveis despesas anteriores à submissão de candidatura, apenas as relacionadas com estudos de viabilidade (até 6 meses)

Candidaturas on-line

Balcão do Beneficiário do PDR2020



ATENÇÃO

CRIAÇÃO PRÉVIA IB- IDENTIFICAÇÃO DE BENEFICIÁRIO
ATRIBUÍDO O NÚMERO DE IDENTIFICAÇÃO DO IFAP (NIFAP)

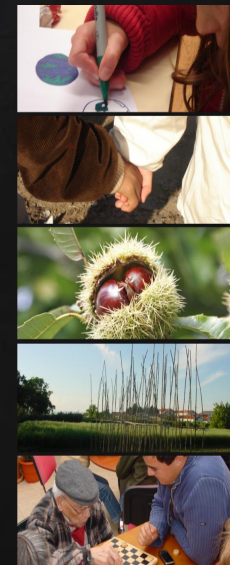

Formulação de Candidatura

ATENÇÃO

PROCEDIMENTOS PARALELOS / OUTRA DOCUMENTAÇÃO NECESSÁRIA
OPERAÇÃO 10212

- ✓ 1 OU 3 ORÇAMENTOS * POR INVESTIMENTO PROPOSTO, CASO < OU > A €5.000,00
- ✓ JUSTIFICAÇÕES TÉCNICAS E ECONÓMICAS PARA CADA INVESTIMENTO
- ✓ **MEMÓRIA DESCRITIVA (MINUTA FACULTADA)**
- ✓ JUSTIFICATIVOS DE CAPITAIS ALHEIOS
- ✓ OUTROS DOCUMENTOS APLICÁVEIS, DE ACORDO COM A ORIENTAÇÃO TÉCNICA

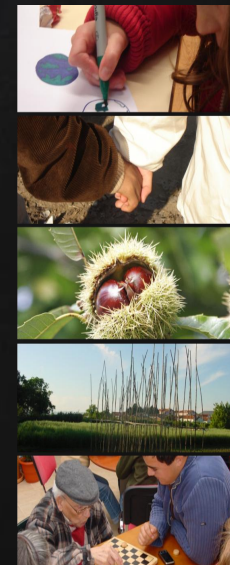

ATENÇÃO

AVISOS DE CONCURSO

DIVULGAÇÃO NA IMPRENSA LOCAL/REGIONAL E NOS SITES

WWW.PDR-2020.PT

WWW.DUECEIRA.PT

Portaria/OTE/Anúncio/Memória descritiva/ Listagens das OP / CAE aplicáveis
/Manuais e Fichas de Apoio / Perguntas Frequentes

PERÍODO DE ABERTURA DE CONCURSOS 1.º AVISO
DE 15 DE JUNHO A 31 DE OUTUBRO 17H30

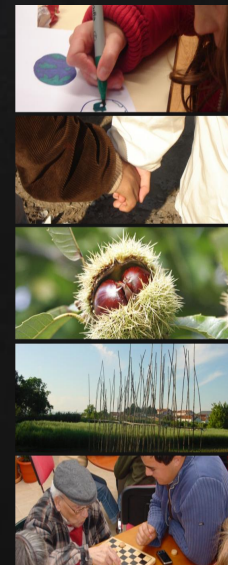

Contactos



| 239 99 52 68



| dueceira@sapo.pt



| www.dueceira.pt

